

PEZZOTTA

GLOBAL REAL ESTATE INVESTMENTS

VILLA EXCALIBUR
CAVALLO ISLAND, FRANCE

An architectural jewel in the middle of the sea

A top producers team



The property

Renovated in 2019, Villa Excalibur is a real jewel, symbol of the style of its creator, the famous visionary architect Savin Couelle.

The crystalline waters of the bay of Palma, one of the most renowned in the Lavezzi archipelago (Corsica), bathe the splendid private beach of the villa, set among granite rocks and perfectly integrated with the suggestive surrounding Mediterranean landscape.

Privacy is guaranteed by the private garden around the property, whose small size makes it a little gem for those in search of absolute relaxation.

L'immobile

Ristrutturata nel 2019, Villa Excalibur è un vero e proprio gioiello, simbolo dello stile del suo creatore, il celebre architetto visionario Savin Couelle.

Le acque cristalline della baia di Palma, tra le più rinomate dell'arcipelago di Lavezzi (Corsica), bagnano la splendida spiaggia privata della villa, incastonata tra le rocce granitiche e perfettamente integrata con il suggestivo paesaggio mediterraneo circostante.

La privacy è garantita dal giardino privato intorno alla proprietà, le cui dimensioni contenute ne fanno una piccola gemma per chi è in cerca di assoluto relax.



The essence of the Mediterranean

Around you, only the sound of the waves on the rocks.
Villa Excalibur is the perfect "buen retiro", a place to get in touch with nature and rediscover inner well-being.
Silence, total privacy, intimacy. A waking dream.

L'essenza del Mediterraneo

*Intorno a te, solo il suono delle onde sugli scogli.
Villa Excalibur è il "buen retiro" perfetto, un luogo dove entrare in contatto con la natura e ritrovare il benessere interiore.
Silenzio, totale privacy, intimità. Un sogno a occhi aperti.*



Location

Palma, Cavallo Island, France.

The building

Architect: Savin Couelle Year
of construction: xxx
Renovation: 2019

Dove si trova

Palma, Isola di Cavallo, Francia.

L'edificio

*Architetto: Savin Couelle Anno
di costruzione: Ristrutturazione:
2019*



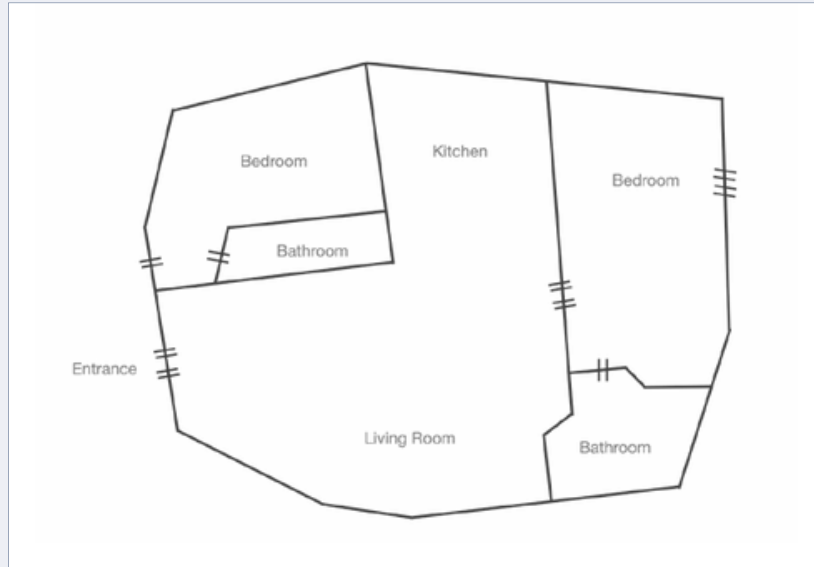

Private outdoor area
Area esterna privata
3,880 m²



Bedrooms *Camere*
2



Bathrooms *Bagni*
2



Floors *Piani*
1



Kitchen *Cucina*
1



Living area
Zona living
1

Comfort:

Private beach
Patio
Private garden
Air conditioning

Comfort:

Spiaggia privata
Patio
Giardino privato
Aria condizionata





